

JUNIA

Grande
école
d'ingénieurs

法国

Junia

高等工程师学院

介绍

HEI · ISEN · ISA

2023年9月



欢迎

01 Junia - 学校简介

到里尔LILLE学习 ... 发现欧洲



从里尔坐火车到

伦敦 1小时20分钟

巴黎 1小时

布鲁塞尔 45分钟

阿姆斯特丹 3小时



300公里辐射内有5个首都，25%欧盟的人口

里尔是

法国第四大都市(120万人口)

法国排名前三的大学中心

> **183 398 学生**



里尔市中心广场



里尔美术宫 博物馆



杜宇勒河

里尔古城



JUNIA – 我们的历程

自1885年以来：注重跨学科，负责任的创新及人文学科



HEI
INGÉNIEURS
POUR LE MONDE

1885

HEI, the Ecole des Hautes Etudes Industrielles [School of Graduate Industrial Studies]
法国高等工业学院/
法国高等工程师学院



ISEN
ALL IS DIGITAL!

1956

ISEN in Lille, Institut Supérieur de l'électronique et du numérique [Superior Institute of Electronics and Digital Studies]
里尔高等电子与数字学院



ISA
LILLE

1963

Institut d'enseignement Supérieur Agricole (ISA) [Superior Institute of Agriculture]
里尔高等农业学院



Yncréa
HAUTS-DE-FRANCE

2013

The **HEI ISA ISEN Lille/Yncréa HDF** group is formed with a merger of the three schools
上法兰西英科工大由**HEI ISA ISEN Lille**三所精英学校合并组成



JUNIA

2020

Yncréa Hauts-de-France is now JUNIA
上法兰西英科工大于2020年更名为 JUNIA

JUNIA – 为各种重大转型而努力的工程师学校

学术项目和科学研究围绕以下4个转型/主题

滋养和保护地球

加速能源和城市转型



发展数字化和工业化转型

加强人类健康管理和福祉技术

JUNIA – 核心价值观

卓越的科研

自1885年以来，

JUNIA一直深耕于科学、经济和工业绩效，作为支持重大转型的手段。

跨学科/多元文化主义

JUNIA参与法国和国际上的技术开发，专注于融入其利益相关者多元化生态系统的科学项目。



可持续创新

JUNIA的目标是利用其专业知识，为未来的技术挑战找到解决方案，同时对社会、环境和地球产生积极影响。

人文科学

JUNIA通过为学生准备各种具有挑战性的组织，如道德预期、调整经济绩效、社会责任和促进人际关系等，为学生应对将来的挑战做好准备。

JUNIA – 今天

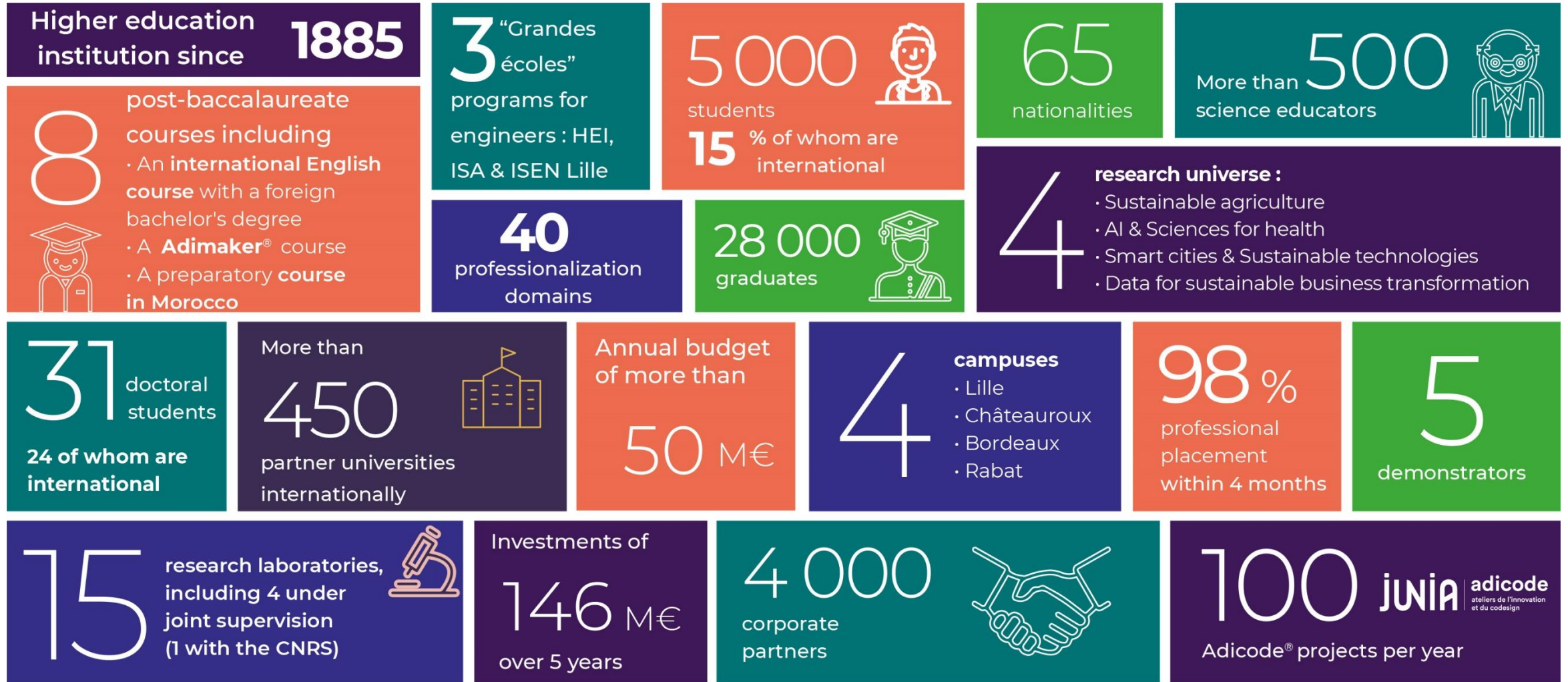

02 英文课程项目

基础课程 英语授课:

- 五年制本、硕连续项目(JUNIA HEI, JUNIA ISEN) #卓越课程

本科阶段3年项目，100%英文授课

- 第一、第二年在法国里尔(Lille)学习
如果愿意，第三年有机会到法国以外的其它国家学习
 - Jyväskylä University of Applied Sciences (Finland)
 - 于韦斯屈莱应用科技大学（芬兰）
 - University of California Santa Barbara (United States of America)
 - 加州大学圣塔芭芭拉分校（美国）
 - 或者到我们在世界上的多个合作院校的其中之一
- 第三年过后，学生们返回法国JUNIA学校继续硕士阶段工程师课程的学习，可以选择去JUNIA HEI 或 JUNIA ISEN（根据学生第三年在海外选择学习的课程方向来定专业）。

入学要求: 高中毕业文凭，有较强的数学和理科背景
英语B2水平



两年制硕士项目，10个英文授课专业

理学和工程学硕士，8个专业：

- 食品科学
- 农业科学
- 农业经济、市场营销和管理
- 大数据
- 软件工程
- 嵌入式电子系统
- 数字健康
- 生物纳米技术 - 新!

理学硕士，2个专业：

- 智慧和韧性城市 - 新!
- 环境科学-污染的可持续管理

注：学费

所有的硕士课程项目都是18 000 €
(2年)



扩展硕士课程

- 时间：每年的3月 - 7月
- 整个时长：16周
- 活动节奏/ 每周时长：20小时/周；一共320小时
- 学费：€21000（包括：16周的扩展课程 + 2年正式硕士课程；扩展课程与硕士课程组成一个完整的项目）

16周课程内容

- 介绍 - 欢迎到JUNIA
- 跨文化技能
- 项目管理
- 与可持续发展/生态转型相关的单个项目
- 基本沟通技巧
- 团队项目
- 个人和专业项目
- 进修课程（待定义和选择）

可招收扩展硕士课程专业

- 食品科学
- 农业科学
- 农业经济、市场营销和管理
- 大数据
- 软件工程
- 嵌入式电子系统
- 数字健康
- 生物纳米技术

- 智慧和韧性城市
- 环境科学-污染的可持续管理

我们的官方认证



法国高等教育、研究与创新部官方认证的
公益性私立高等教育机构（EESPIG）



法国高等精英学院联合会/
法国精英大学校联盟



法国工程师职衔委员会



我们的官方认证



教育部为帮助自费出国留学人员正确选择国外学习学校，引导留学人员接受国外优质教育资源，鼓励和支持国内教育机构与国外优质教育资源开展合作，教育部依托教育部留学服务中心筛选并由**教育部通过教育部教育涉外监管信息网（jsj.moe.gov.cn）和中国留学网（www.cscse.edu.cn）**向社会公布了美国、意大利、奥地利、比利时、泰国、保加利亚、匈牙利、俄罗斯、西班牙、乌克兰、波兰、埃及、菲律宾等国家**1万多**所学校名单。这个名单既对指导留学有很大作用，同时对在中外合作办学中引进优质教育资源也具有重要指导到作用。

https://yxcx.cscse.edu.cn/rzyxmd2

中国留学网

我们的官方认证



WWW.CSCSE.EDU.CN

中国留学网

国家留学人员综合服务平台

EDU.CN
学网

国家留学人员综合服务平台



WWW.CSCSE.EDU.CN

中国留学网

国家留学人员综合服务平台

法国院校

数据公开时间范围: 2019年6月28日-2023年6月28日

法国院校

数据公开时间范围: 2019年6月28日-2023年6月28日

法国院校

数据公开时间范围: 2019年6月28日-2023年6月28日

返回上一页

全部

A B C D E F G I J

K L M N O P Q S T W X Y Z

- 181. 高等先进工业技术学院(ESTIA: Ecole Supérieure des Technologies Industrielles Avancées)
- 182. 高等计算机工程学院(Ecole Supérieure de Génie Informatique)
- 183. 高等工业学院(HEI: Ecole des Hautes Etudes d'Ingénieur)
- 184. 高等航空技术与汽车制造学院(ESTACA: Ecole Supérieure des Techniques Aéronautiques et de Construction Automobile)
- 185. 高等艺术与技术学院(Ecole Hourdé-ESAT: Ecole Supérieure des Arts et Techniques)
- 186. 高等传播与营销学院(INSEEC U.Sup de Pub: Institut Supérieur de Communication et de Marketing)

返回上一页

全部

A B C D E F G I J K L M N O P Q S T

W X Y Z

- 241. 高等艺术研究学院(IESA: Institut d'Etudes Supérieures des Arts)
- 242. 高等电力学院(Ecole Supérieure d'Electricité)
- 243. 高等信息传播学院(Supinfocom Rubika)
- 244. 格勒诺布尔-阿尔卑斯大学(Université Grenoble Alpes)
- 245. 格勒诺布尔-阿尔卑斯大学综合理工学院(Ecole Polytechnique de l'Université Grenoble Alpes)
- 246. 格勒诺布尔-瓦朗斯高等艺术与设计学院(Ecole Supérieure d'Art et Design Grenoble-Valence)
- 247. 国际空间大学(International Space University)
- 248. 格勒诺布尔国立高等建筑学院(ENSA Grenoble: Ecole Nationale Supérieure d'Architecture de Grenoble)
- 249. 高等科学技术与经济商业学院(ISTEC Paris: Institut Supérieur des Sciences, Techniques et Economie Commerciales)
- 250. 国立高等工业与企业计算机学院(Ecole Nationale Supérieure d'Informatique pour l'Industrie et l'Entreprise)
- 251. ICART文化管理与艺术市场学院(Groupe EDH SAS - ICART - Ecole du management de la culture et du marché d'art)
- 252. ISIPCA巴黎学院(ISIPCA Paris)
- 253. IPAC 学院(IPAC)
- 254. IMT商学院(IMT Business School)
- 255. IPAG高等商学院(IPAG Business School)
- 256. IESA多媒体学院(IESA Multimédia)
- 257. ISEG营销与传播学院(ISEG Marketing & Communication School)
- 258. IÉSEG管理学院(IÉSEG School of Management)
- 259. IFOCOP商业培训学院(IFOCOP: Institut de Formation Commerciale Permanente)
- 260. JUNIA高等工程师学院-里尔高等电子与数字学院(ISEN JUNIA - Institut Supérieur de l'Électronique et du Numérique de Lille)

返回上一页

全部

A B C D E F G I J K L M N O P Q S

W X Y Z

- 341. 洛林大学国立高等化工学院(Université de Lorraine-Ecole Nationale Supérieure des Industries Chimiques)
- 342. 雷恩国立应用科学学院(INSA DE RENNES: Institut National des Sciences Appliquées de Rennes)
- 343. 鲁昂国立应用科学学院(INSARA DE ROUEN: Institut National des Sciences Appliquées de Rouen)
- 344. 罗纳-阿尔卑斯高等农业学院(ISARA: Institut supérieur d'Agriculture Rhône-Alpes)
- 345. 勒芒材料工程学院(ISMANS: Institut Supérieur des Matériaux du Mans)
- 346. 雷恩第一大学国立高等技术与应用科学学院(Université Rennes 1, Ecole Nationale Supérieure des Sciences Appliquées et de Technologie de Lannion)
- 347. 里尔政治学院(IEP Lille: Institut d'Etudes Politiques de Lille)
- 348. 洛林大学梅斯国立工程师学院(Ecole Nationale d'Ingénieurs de Metz de l'Université de Lorraine)
- 349. 里尔大学综合理工学院(Université de Lille, Ecole Polytechnique de Lille)
- 350. 拉萨尔里昂天主教工艺学院(ECAM LaSalle: Ecole Catholique d'Arts et Métiers LaSalle)
- 351. 里尔高等农业学院(ISA: Institut Supérieur d'Agriculture de Lille)
- 352. 勒芒大学(Le Mans Université)
- 353. 里尔大学(Université de Lille)
- 354. 拉罗谢尔大学(La Rochelle Université)
- 355. 里昂国立高等美术学院(Ecole Nationale Supérieure des Beaux-Arts de Lyon)
- 356. 里尔高等商业学院(ESC Lille: Ecole Supérieure de Commerce de Lille)
- 357. 莱茵高等艺术学院(Haute Ecole des Arts du Rhin)
- 358. 里昂国立高等音乐与舞蹈学院(Conservatoire National Supérieur Musique et Danse de Lyon)
- 359. 勒芒高等美术学院(Ecole Supérieure des Beaux-Arts Le Mans)
- 360. 里尔-杜埃高等矿业电信学院(IMT Lille Douai)

CONFIDENTIAL, DO NOT DISSEMINATE

我们的官方认证

留服学历认证网站上，取得学位的学生在学历认证页面注册、实名认证成功后，在申请认证国外具体学校的这个页面，可以找到三个学院的名字。

学历学位认证正式申请【申请信息】

温馨提示：请从认证地点逐一填写，填写学校名称、学位名称、学习专业时，如下下拉菜单选项中没有匹配项可自行输入，回车即保存上。

学位信息			
认证学校所在地 *	法国		
认证学校外文名称 *	HEI: Ecole des Hautes Etudes d'Ingénieur	认证学校中文名称 *	高等工业学院
学位外文名称 *	请按照国（境）外学位/文凭证书上内容填写查找	学位中文名称 *	请按照国（境）外学位/文凭证书上内容填写查找
学位层次 *	请选择	认证学位/证书授予时间 *	🕒 选择日期
学习专业(外文) *	请按照国（境）外学位/文凭证书上内容填写查找	学习专业(中文) *	请按照国（境）外学位/文凭证书上内容填写查找
无专业 *	<input type="checkbox"/> 注：如勾选无专业，则会清空学习专业信息	学科类别 *	请选择(选择所学专业所属分类)
First Name (名) *	请填写姓名的拼音	Middle Name	
Last Name (姓) *	请填写姓名的拼音		
学习经历 (获得此学位/文凭的学习经历)			
就读地点 *	可输入查找		
就读学校外文名称 *	可输入查找	就读学校中文名称 *	可输入查找
学习开始时间 *	🕒 选择日期	学习结束时间 *	🕒 选择日期
是否通过远程方式修读的 课程 (含受疫情影响，在中 国境内修读在线课程)	<input type="radio"/> 是 <input checked="" type="radio"/> 否		
是否在中国境内学习部分课程	<input type="radio"/> 是 <input checked="" type="radio"/> 否		
ID of Student (学号) *	可查看成绩单或毕业证书，没有请填写	备注	

我们的官方认证

学历学位认证正式申请【申请信息】

温馨提示：请从颁证地点逐一填写，填写学校名称、学位名称、学习专业时，如下拉菜单选项中没有匹配项可自行输入，回车即保存上。

学位信息			
颁证学校所在地 *	法国	颁证学校外文名称 *	Institut Supérieur de l'Electronique et du Nu...
颁证学校中文名称 *	里尔高等电子与数字学院	学位外文名称 *	请按照国(境)外学位/文凭证书上内容填写查找
学位中文名称 *	请按照国(境)外学位/文凭证书上内容填写查找	学位层次 *	请选择
认证学位/证书授予时间 *	选择日期	学习专业(外文) *	请按照国(境)外学位/文凭证书上内容填写查找
学习专业(中文) *	请按照国(境)外学位/文凭证书上内容填写查找	无专业 *	<input type="checkbox"/> 注：如勾选无专业，则会清空学习专业信息
学科类别 *	请选择(选择所学专业所属分类)	First Name (名) *	请填写姓名的拼音
Middle Name		Last Name (姓) *	请填写姓名的拼音
学习经历 (获得此学位/文凭的学习经历)			
就读地点 *	可输入查找	就读学校外文名称 *	可输入查找
就读学校中文名称 *	可输入查找	学习开始时间 *	选择日期
学习结束时间 *	选择日期	是否有通过远程方式修读的 课程 (含受疫情影响, 在中 国境内修读在线课程)	<input type="radio"/> 是 <input checked="" type="radio"/> 否
是否在中国境内学习部分课程	<input type="radio"/> 是 <input checked="" type="radio"/> 否	ID of Student (学号) *	可查看成绩单或毕业证书, 没有请填写无
备注			

学历学位认证正式申请【申请信息】

温馨提示：请从颁证地点逐一填写，填写学校名称、学位名称、学习专业时，如下拉菜单选项中没有匹配项可自行输入，回车即保存上。

学位信息			
颁证学校所在地 *	法国	颁证学校外文名称 *	ISA: Institut Supérieur d'Agriculture de Lille
颁证学校中文名称 *	里尔高等农业学院	学位外文名称 *	请按照国(境)外学位/文凭证书上内容填写查找
学位中文名称 *	请按照国(境)外学位/文凭证书上内容填写查找	学位层次 *	请选择
认证学位/证书授予时间 *	选择日期	学习专业(外文) *	请按照国(境)外学位/文凭证书上内容填写查找
学习专业(中文) *	请按照国(境)外学位/文凭证书上内容填写查找	无专业 *	<input type="checkbox"/> 注：如勾选无专业，则会清空学习专业信息
学科类别 *	请选择(选择所学专业所属分类)	First Name (名) *	请填写姓名的拼音
Middle Name		Last Name (姓) *	请填写姓名的拼音
学习经历 (获得此学位/文凭的学习经历)			
就读地点 *	可输入查找	就读学校外文名称 *	可输入查找
就读学校中文名称 *	可输入查找	学习开始时间 *	选择日期
学习结束时间 *	选择日期	是否有通过远程方式修读的 课程 (含受疫情影响, 在中 国境内修读在线课程)	<input type="radio"/> 是 <input checked="" type="radio"/> 否
是否在中国境内学习部分课程	<input type="radio"/> 是 <input checked="" type="radio"/> 否	ID of Student (学号) *	可查看成绩单或毕业证书, 没有请填写无
备注			

法国高等教育和研究部官方认证的64所公益性（非营利性）私立高等教育机构之一
（Etablissement d'enseignement supérieur privé d'intérêt général，简称EESPIG）：



法国高等教育、研究与创新部官方认证的
公益性私立高等教育机构（EESPIG）

- 25 mars 2022, 64 Établissements reconnus EESPIG
- 在法国，只有由协会、公认的公共事业基金会或行业工会创建的部分商学院和工程师学院才能申请此认证。获得EESPIG标签的机构不仅教学质量获得国家认可，不以盈利为目的，还需为高等教育和研究做出持续贡献。
- <https://www.enseignementsup-recherche.gouv.fr/fr/la-qualification-d-etablissement-d-enseignement-superieur-prive-d-interet-general-eespig-46277>

法国高等精英大学校联盟（Conférence des grandes écoles，简称CGE）成员：



法国高等精英学院联合会/
法国高等精英大学校联盟

- 法国高等精英大学校联盟CGE成立于1973年，截至2023年4月，联盟拥有285个成员，其中235个大学校Grandes Ecoles（工程师、管理、建筑、设计、政治学等类型），均获得国家认可颁发硕士学位。
- CGE是法国最高级别的高等教育联盟，组织成员为各行各业的精英院校，成员准入标准十分严格，考核范围包括教育方法、招生准则、国际开放性、企业关系、对学生的支持和文凭性质等多项指标，因此，能够加入CGE成为其中一员意味着精英学校的地位受到认可，对于每一所法国精英院校来说都是非常重要的荣誉。
- <https://www.cge.asso.fr>
- 法国精英大学联盟是一个主要由工程师学校和商校组成的协会。只有国家承认，提供5年制教育并颁发国家文凭并授予硕士学位的院校才可以成为该协会会员。精英大学联盟也是唯一能认证专业硕士和理学硕士项目的机构。

法国工程师职衔委员会（Commission des titres d'ingénieur, 简称CTI）认证成员之一：



法国工程师职衔委员会

- 法国工程师职衔委员会是1934年由法国法律确认成立的一个独立机构，受法国高教部委派，负责认证教育机构发放工程师文凭的资质，获得认证的教育机构可颁发受法国国家承认的工程师文凭。
- 法国工程师文凭是法国特有的高等教育文凭，相当于硕士文凭，工程师教育是法国特有的高等教育模式，选拔十分严格。法国工程师职衔委员会（CTI）是法国工程师专业认证领域最具权威的机构，它建立并获法律保证予以实施的认证体系确保了法国工程师精英教育的高质量。
- <https://www.cti-commission.fr/accreditation>
- 201所公立和私立的工程师学校可颁发工程师文凭

法国JUNIA高等工程师学院获得“法国欢迎你”最高标准认证



- “Bienvenue en France (法国欢迎你)”这一认证机制于2019年法国高等教育、研究及创新部发布通知起正式开始实施，由法国高等教育署基于申请院校提交的证明材料及其自我评估进行评审颁发，自发放之日起有效期为四年。
- “Bienvenue en France (法国欢迎你)”认证确保了法国高等院校接待留学生的国际质量标准。这一认证既是国际学生了解法国高等院校实际接待条件的工具，又可对院校为改善综合质量而采取的行动进行评估。
- 认证主要考察以下指标：获取信息的准确度和便利度；接待设施；提供的课程；住宿；校园生活；毕业生跟踪服务质量。
- 截止2023年，151所高等院校获得了“法国欢迎你”认证。

JUNIA还属于下列机构和组织的成员：

法国高等工程师及管理类高校联盟（**Fédération des établissements d'enseignement supérieur d'intérêt collectif**，简称FESIC）



- FESIC成立于1969年，如今联盟汇集了法国28所最优秀的工程师和管理类高校，是代表法国非营利性私立高等教育机构的领先组织。联盟成员需拥有下列共同的特点：优秀的教学，国际化的课程，科研的开发，与企业和其他不同高校的成员合作，对所有学生进行社会和人文教育。
- <https://www.fesic.org/>

JUNIA还属于下列机构和组织的成员：

法国高等农业工程师学院联盟 France Agro3 (French Network for Education and Research in Life Sciences, ArgoEcology, ArgoResouces, ArgoFood)



- France Agro3 是由3所法国高等农业工程师学院组成的生命科学学院联盟：位于里尔的 JUNIA ISA，位于里昂的 ISARA，位于图卢兹的 EIP PURPAN。
- France Agro3自成立以来，始终将创业和创新作为其教育与研发的核心，为农业和农业食品领域的参与者服务。农产品及食品加工、环境科学与景观、农业发展-市场营销和管理、农业经济等专业在法国名列前茅。联盟内学生在工程师课程第5年有机会更换到联盟内的其它高校就读。
- 联盟与1500家企业建立有紧密的合作关系，每年为法国达能食品公司、家乐福等国际企业输送了大量管理与科研类人才。96%联盟学生在毕业6个月内找到了合适的工作。
- France Argo3与全球150所高校建立了合作伙伴关系，学位在全球认可。
- <https://www.franceagro3.org/fr/accueil/>

JUNIA还属于下列机构和组织的成员：

法国工程师院校校长联席会议（Conférence des directeurs des écoles françaises d'ingénieurs, 简称CDEFI）



- 法国工程师院校校长联席会议 (CDEFI) 成立于1976年，是由法国公立和私立工程师学院院长和技术类大学院长组成的非营利性协会，由 CTI（法国认证机构）授权提供法国工程师学位。

法国高等精英大学区域性联盟 CRGE（Conférence régionale des grandes écoles）



我们的学院排名



Les Echos Start (法国著名的Les Echos-回声报集团下属杂志)

法国工程师学院排名中

JUNIA 连续两年位列排名榜第11位

- 课程项目影响力
- 学院校友影响力
- 学术卓越性与学生就业能力
- 机会多样性与平等性
- 学院战略事例
- 学生社团参与度

我们的学院排名

L'USINE NOUVELLE

✓ 法国权威媒体 “L'Usine Nouvelle 新工厂”

2023法国工程师学院排名中

- JUNIA HEI 综合排名 18
- JUNIA ISEN 综合排名21

Classement L'Usine Nouvelle des écoles 2023



✓ 法国权威媒体“L'Etudiant 大学生报” 2022法国工程师学院排名中

- JUNIA ISEN在私立工程师学院中排名第7 (综合排名 24)
- JUNIA HEI在私立工程师学院中排名第8 (综合排名 25)

我们的学院排名

L'Etudiant

Classement L'Etudiant 2022 des écoles d'ingénieurs

7ème*
ISEN LILLE

*sur le critère des écoles d'ingénieurs
françaises privées 2022

Au classement général, ISEN LILLE se positionne à la
24ème place.



8ème*
HEI LILLE

*sur le critère des écoles d'ingénieurs
françaises privées 2022

Au classement général, HEI LILLE se positionne à la
25ème place.

我们的学院排名

✓ 法国权威媒体“Le Figaro 费加罗报” 2023法国工程师学院排名中

■ JUNIA ISA 位列专门从事农学和农业食品的工程学校第 7 名

- 该排名基于工程师委员会（CTI）认证的八项指标，涉及以下几点：
- 毕业生工资起薪
- 获得永久合同的学生比例
- 国际交流
- 毕业生招聘质量



Classement Figaro Etudiant 2023



7ème
ISA Lille

au classement des écoles d'ingénieurs en
agronomie et agroalimentaire



我们的学院排名

- ✓ 法国权威媒体“**Le Figaro 费加罗报**” 2022法国工程师学院排名中
 - JUNIA HEI位列土木工程建设类工程师学院第13名
 - JUNIA ISEN 位列计算机工程师学院第 34名

LE FIGARO

«精英型大学校»里的工程师学习

学位 «工程师» → 理学与工程学硕士

(<https://www.cti-commission.fr/institutions-awarding-the-titre-d>)

«理学硕士»和«理学与工程学硕士»的区别:

- 科学 vs. 以职业和科学为导向的项目
- 知识 vs. 技术和知识
- 个人发展和文化融合
- 实习 (在自己学院以外的机构)
- 教育类型 / 教学方法

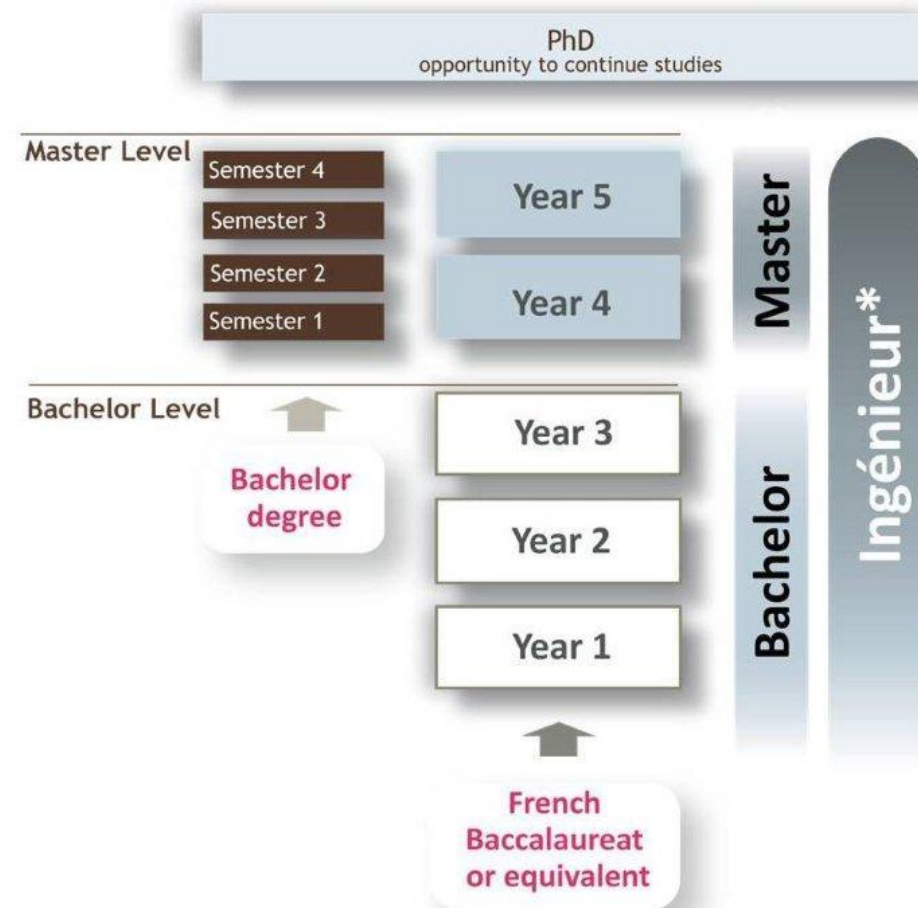

在《精英大学校》里的工程学学习

多元学习方法



经典教学方法 (20-40%)

- 面对面课堂
- 网络研讨会和会议
- 个人作业
- 文件研究

在《精英大学校》里的工程学学习

多元学习方法

MOOC's, SPOC's, 在线学习 (10-30%)

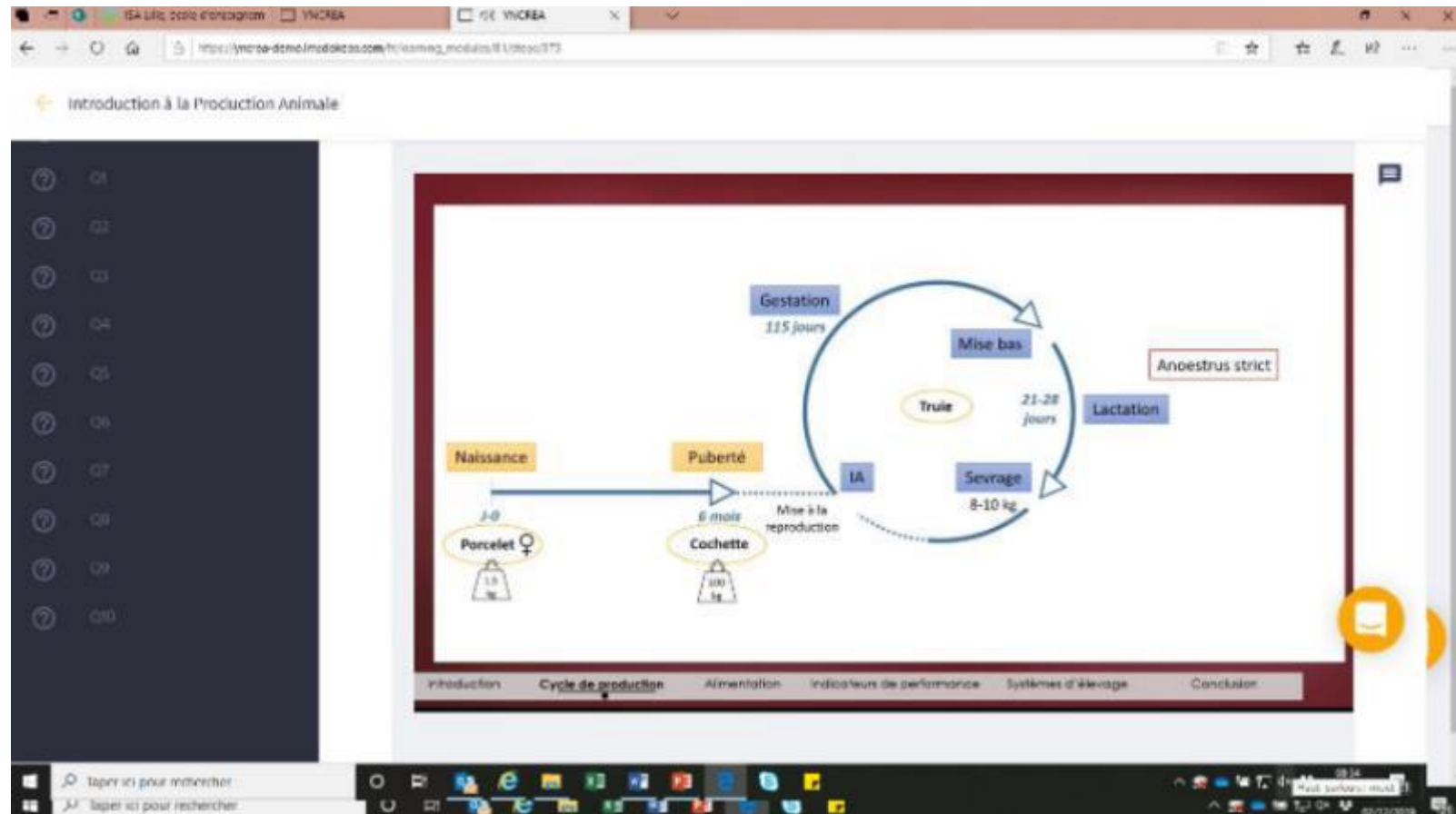

在《精英大学校》里的工程学学习

多元学习方法

边做边学 – 实用方法 (10-20%)



边做边学– (团队)项目, 功能游戏, 共同设计会议 (20-30%)



在《精英大学校》里的工程学学习

多元学习方法

学术和职业实习: 硕士9个月

学生生活 – 管理 – 联合责任



在JUNIA-ISA高等农业学院深入学习生命科学和生物工程

理学和工程学硕士

农业 – 食品生产 // 食品科技-处理-质量// 环境- 自然资源-废弃物管理// 农业经济-市场营销-管理



JUNIA – ISA – 生命科学-生物工程

理学和工程学硕士

英文授课专业（2年项目）

- 农业科学
- 食品科学
- 农业经济、市场营销与管理

理学硕士

英文授课专业（2年项目）

- 环境科学 – 污染的可持续管理

录取条件:

- 本科学位，生命科学专业(农业、食品科学、生物学或相关领域)
- 英语B2水平，官方考试认证：IELTS, TOEIC, TOEFL IBT, FIRST



JUNIA – ISA—合作农场

为了丰富我们学生在该领域的经验，JUNIA通过创建JUNIA合作伙伴农场来巩固与农业世界参与者的合作伙伴关系。

合作伙伴农场是创新的农业基地，JUNIA加强了与上法兰西农业培训和创新的联系。因此，JUNIA学生通过实际工作、访问、项目和实习，将理论知识应用于农场中心的实地操作。

学生们可以：

- 通过去农场实践、参观、做项目和实习，将理论应用与实际。



JUNIA – ISA—4个合作农场 —培训和创新

每个合作农场都有其特殊性和教学方向:

- l'Agropôle de Lorgies植物生产实验农场
- Groupe Carré à Gouy-sous-Bellone成功的生态农业试点农场
- Quatre Vents à Roncq 畜牧和食品加工农场
- l'Institut de Genech à Genech (59)混合作物-畜牧场农场

Ferme expérimentale en productions végétales
Agropôle de Lorgies



Ferme pilote en agroécologie
Groupe Carré à Gouy-sous-Bellone



Ferme d'élevage et de transformation alimentaire
Ferme des Quatre-Vents à Roncq



Ferme polyculture-élevage
Institut de Genech

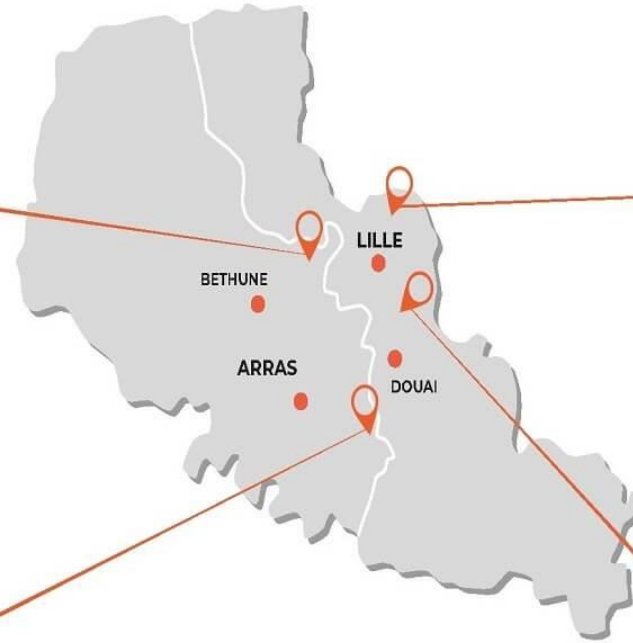

JUNIA – ISEN – 计算机科学与电子学

理学和工程学硕士

英文授课专业（2年项目）

- 大数据
- 嵌入式电子系统
- 软件工程
- 数字健康
- 生物纳米技术- 新!

录取条件:

- 本科学位，专业为数字化和信息科技，IT工程学或其它相关的领域
- 英语B2水平，官方考试认证: IELTS, TOEIC, TOEFL IBT, FIRST



JUNIA – HEI – 土木工程与建筑

理学硕士

英文授课专业（2年项目）

- 智慧和韧性城市

录取条件:

- 本科学位(或等同学位)，工程、建筑或城市规划领域
- 英语B2水平，官方考试认证: IELTS, TOEIC, TOEFL IBT, FIRST



我们的企业合作伙伴



财务预算



学费和其它费用:

项目学费HEI, ISEN, ISA (整体项目):

- 常规硕士阶段项目 → € 18 000
- 扩展硕士项目 → € 21 000



- 在里尔的生活费用: 约 €850 /月
- 杂费(保险、签证等) 约 € 650 /年

其它财务支持:

- 如果在法国实习, 工资为: 最低 €555 /月
- 法国政府住房补贴: 约 €90 /月

JUNIA 激励 奖学金:
(技术与工程领域的杰出候选人)
基础金额到最高 € 2000



JUNIA - ISA
高等农学院
主教学楼





JUNIA - HEI

主教学楼







JUNIA - ISEN

主教学楼

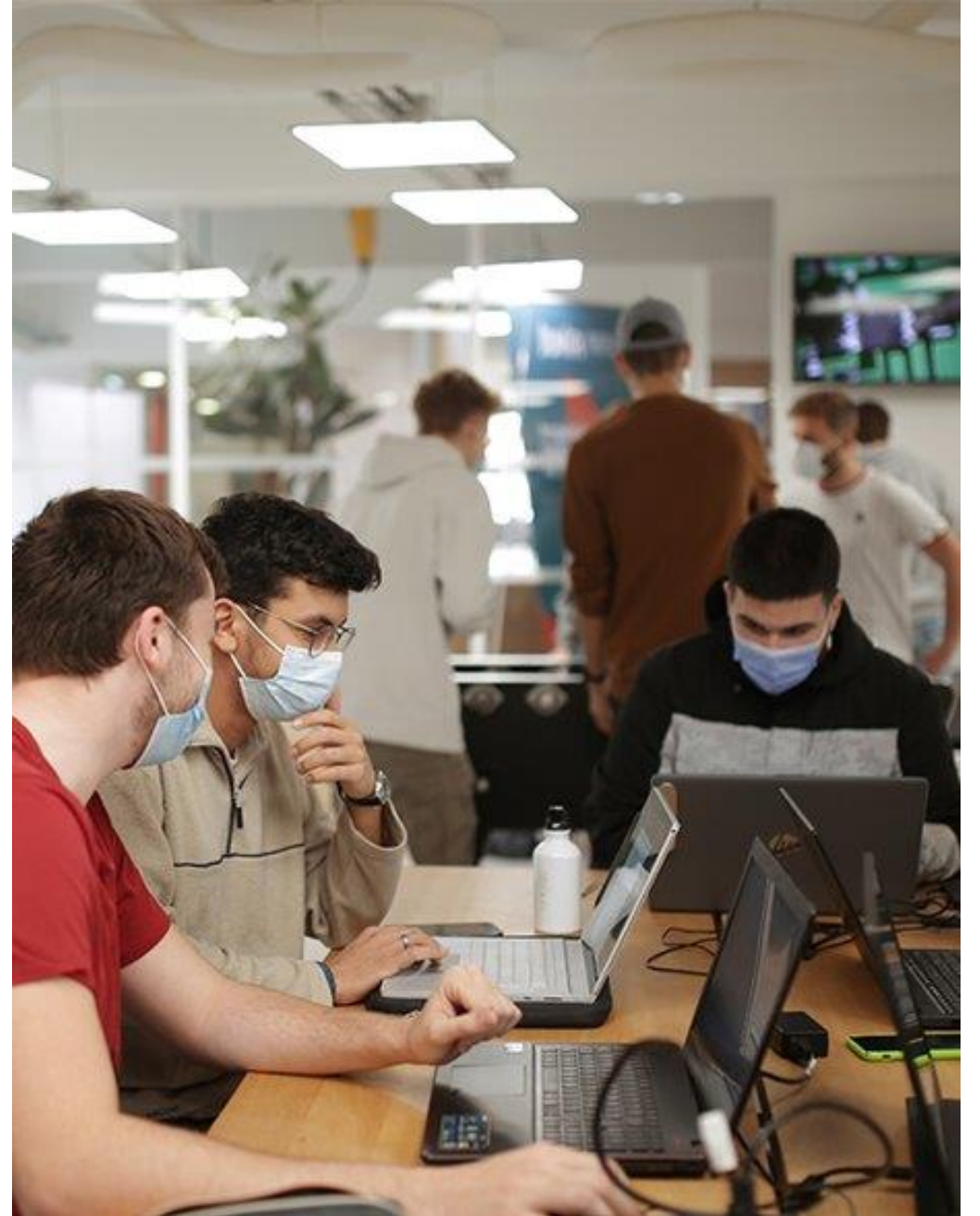

JUNIA – 学校主要建筑

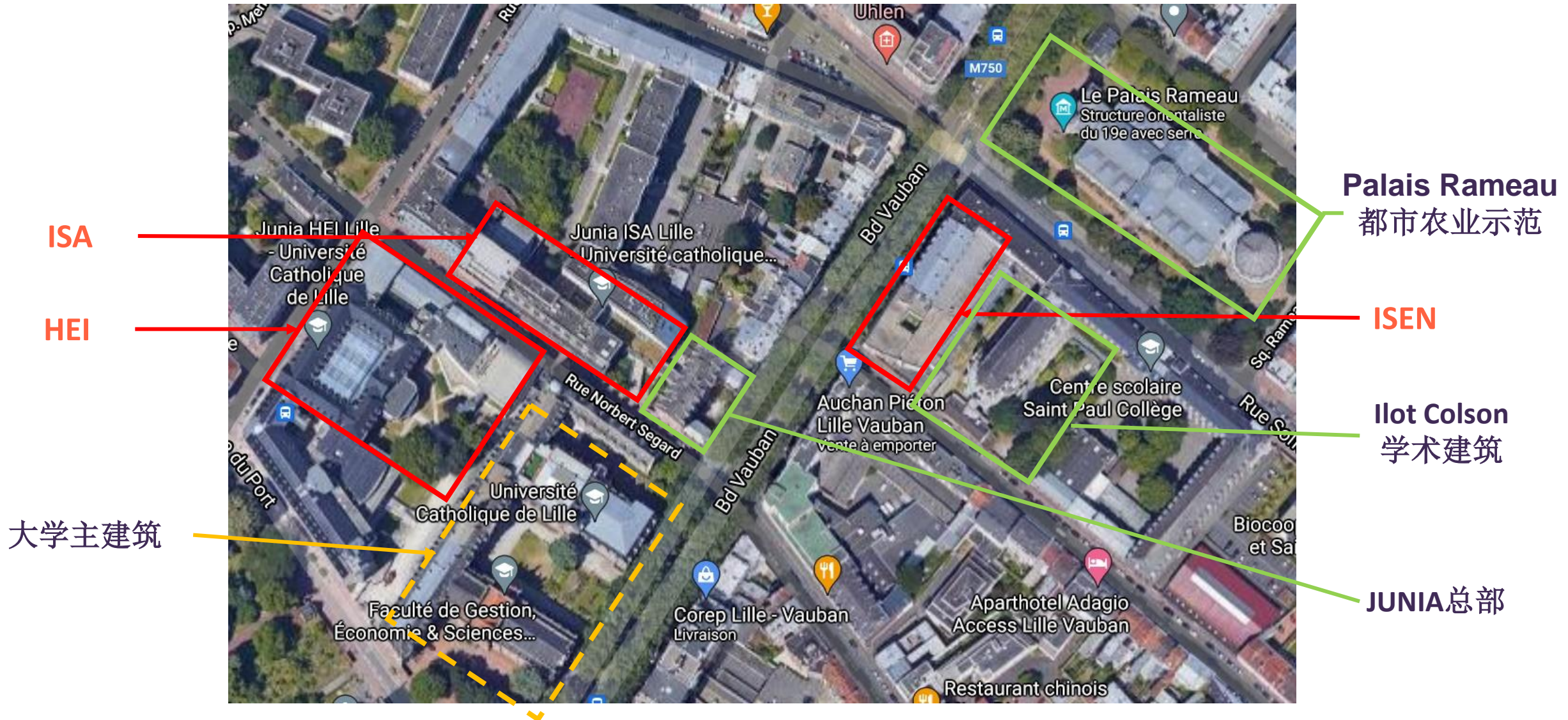

JUNIA – 学校主要建筑



Euratechnologies Lille
科技新创园区



合作设计、创新
工作空间



JUNIA Urbawood
Lille



谢谢!

JUNIA Grande
école
d'ingénieurs

法国JUNIA高等工程师学院中国代表处
北京市顺义区T3空间-CLOVITIS, 101300
联系人: 刘彦麟老师
T: 157 1296 1500
Email: china@junia.com

HEI · ISEN · ISA